

Gebiedsportaal Projectmatig werken met GIS

Inhoud

> Kennismaking

> Het Gebiedsportaal

> Functies in het Gebiedsportaal

> Het Gebiedsportaal en BIM

> Vragen stellen kan altijd

Kennismaken: Wie zijn wij?

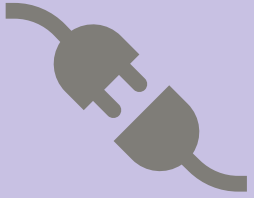

Het Gebiedsportaal

Onze ambitie

Een geoptimaliseerd projectproces waarbij muren tussen projectpartners zijn verdwenen.

- › Integrale ketensamenwerking
 - › Eén centrale locatie voor alle projectinformatie
 - › Openheid en transparantie
 - › Iedereen heeft toegang tot de projectinformatie
 - › Elke partij ziet wat voor deze persoon relevant is
- › Informatiebehoud in project
 - › Werken met landelijke standaarden
 - › Werken met bestaande software (GIS, CAD, etc.)
 - › Efficiënte informatie overdracht
 - › Openbare- en projectspecifieke informatie automatisch bijgehouden

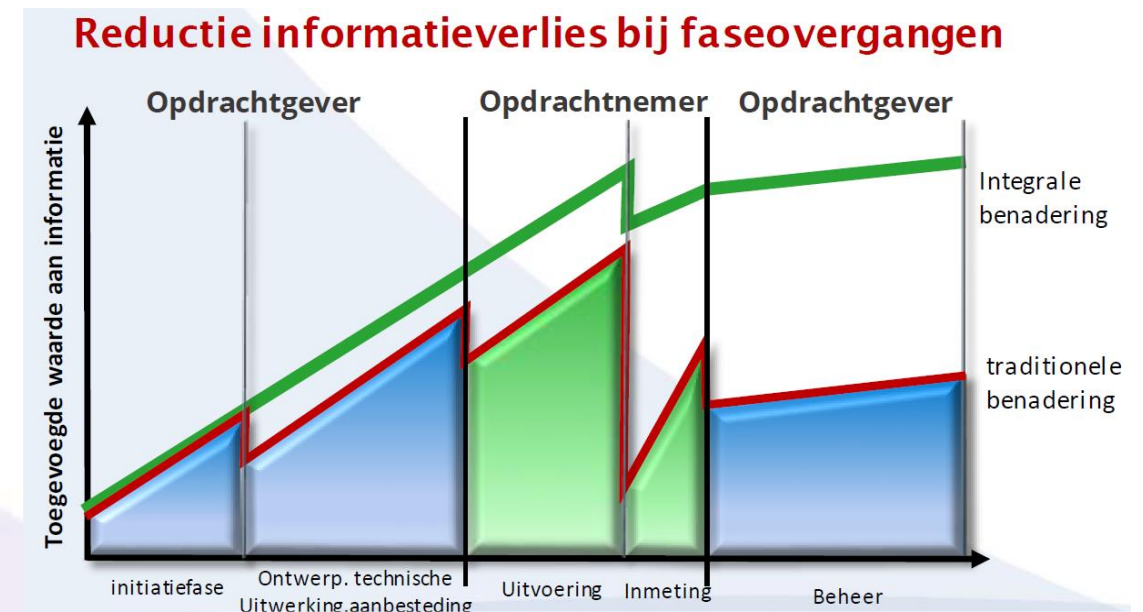

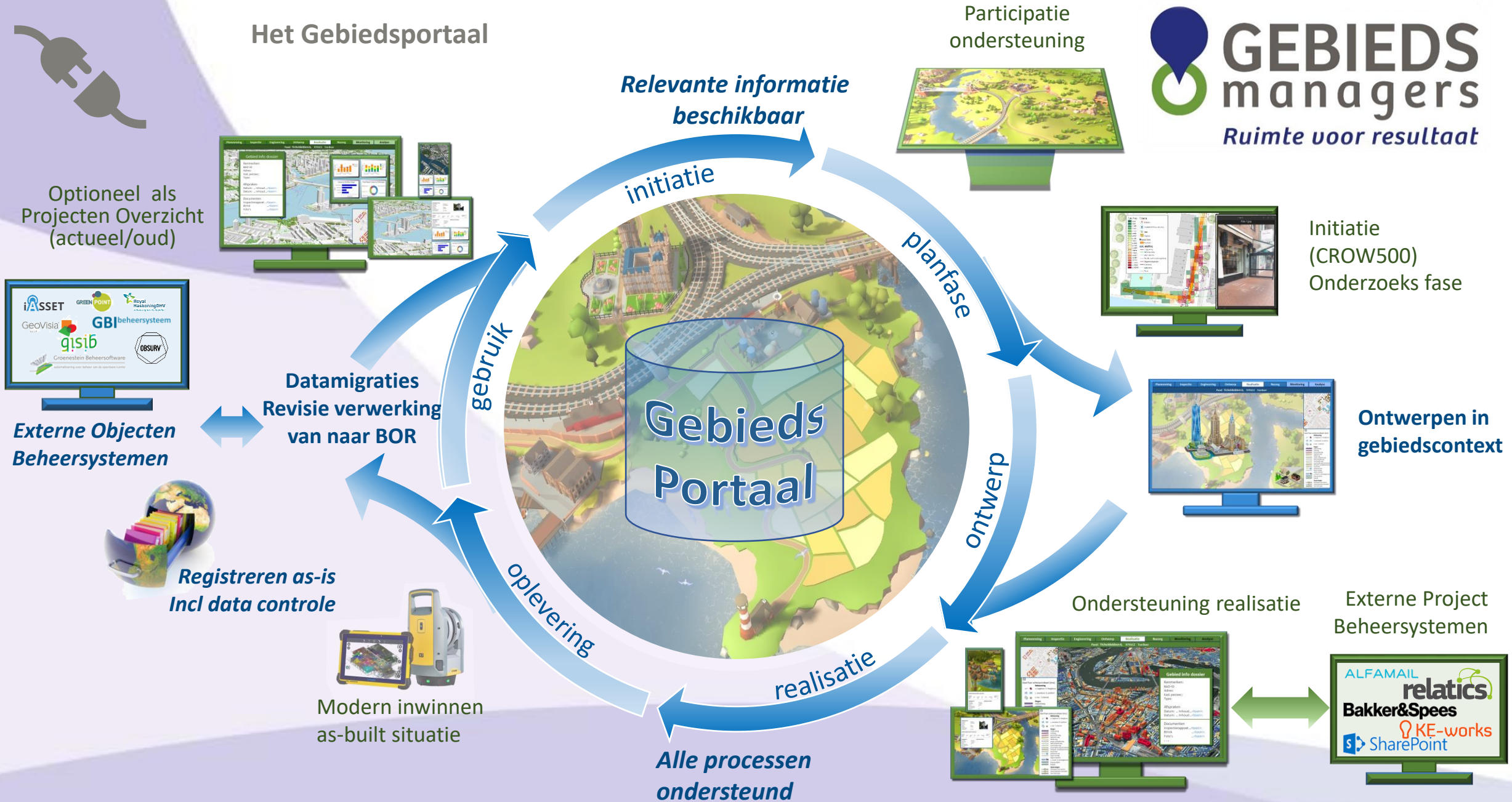

De functies van het Gebiedsportaal

- Verbinden van de keten(partners)
 - Opdrachtgevers
 - Ingenieursbureaus
 - Aannemers
 - Vergunningverleners
 - Nutsbedrijven
 - Omgeving

- Enkele toepassingen vanuit het Gebiedsportaal
 - Tijdspad (ontwikkeling en uitvoering)
 - Burgerparticipatie
 - Digitaal opleverdossier
 - Conflictanalyse
 - Meldingregistratie
 - Dynamische controle tekeningen

Functies van het Gebiedsportaal

Geografisch koppelen van documenten

- 1.1_Planvorming
- 1.2_Ondergrondse infrastructuur
- 1.3_Groeninrichting
- 1.4_Waterhuishouding
- 1.5_Verkeer
- 1.6_Inrichtingselementen
- 1.7_Vastgoedplanning
- 1.8_Faseringen
- 1.9_Herinrichting ProRail
- 2. Huidige situatie
- 3. Onderzoek en monitoring
 - 1. Archeologie
 - 2. Ecologie
 - 3. Milieukunde
 - 4. Grondwater
 - 5. Geluid
 - 6. Geotechniek
 - 7. Niet gesprongen explosieven
 - 8. Sloop

At the bottom of the interface, there are controls for the map's date and scale. The date is set to '1-12-2021' and the scale is '1 maanden'. The map also includes a scale bar (0m) and a coordinate system indicator (94709.79, 439521.06).

Functies van het Gebiedsportaal Planning en fasering van de gebiedsontwikkeling

1152-Nieuw-Kralingen
kralingen.gebiedsmanagers.nl

Wat zie ik?

Gebiedsportaal Nieuw-Kralingen

Nieuw-Kralingen | Legenda | Transparantie

Alle lagen uitzetten

- Onderzoek en monitoring
- Planvorming
 - 1. Stedenbouwkundig plan
 - 2. Ondergrondse infrastructuur
 - 3. Groeninrichting
 - 4. Waterhuishouding
 - 5. Verkeer
 - 6. Inrichtingselementen
 - 7. Fasering
 - 8. Draaiboek fasering (planning 08-2021)**
 - Huidige situatie
 - Openbare data
 - Achtergrond

Datum: 1-8-2021
Stap grootte: 1 maanden
Afspeelsnelheid (fps): 1

Functies van het Gebiedsportaal

Me Id in gre gistratie

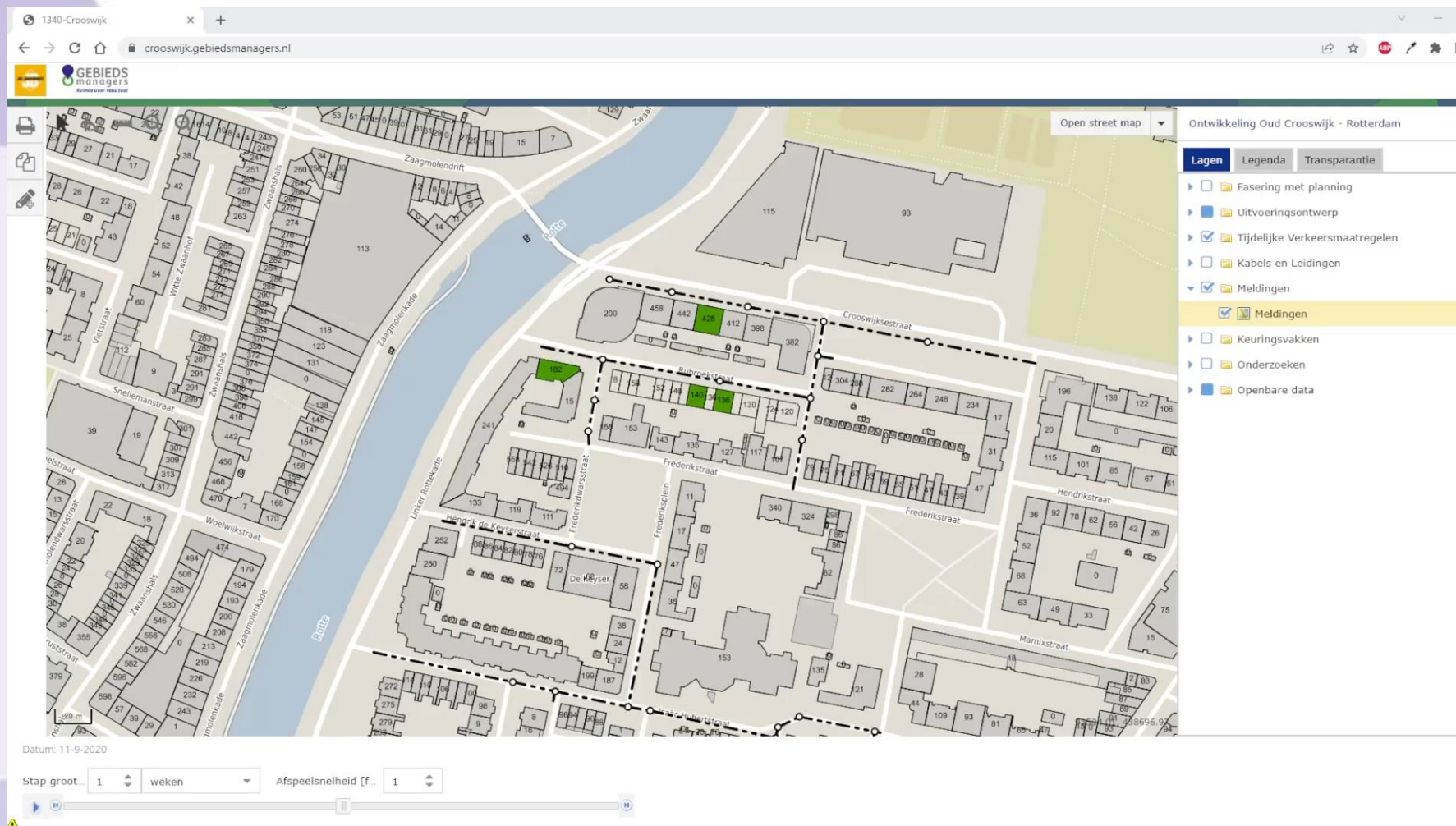

1340-Crooswijk x +

crooswijk.gebiedsmanagers.nl

GEBIEDS managers Ruimte voor resultaat

Open street map Ontwikkeling Oud Crooswijk - Rotterdam

Lagen Legenda Transparantie

- Fasering met planning
- Uitvoeringsontwerp
- Tijdelijke Verkeersmaatregelen
- Kabels en Leidingen
- Meldingen
- Meldingen
- Keuringsvakken
- Onderzoeken
- Openbare data

Datum: 11-9-2020

Stap groot: 1 weken Afspeelsnelheid [f... 1

Functies van het Gebiedsportaal

Conflictanalyse

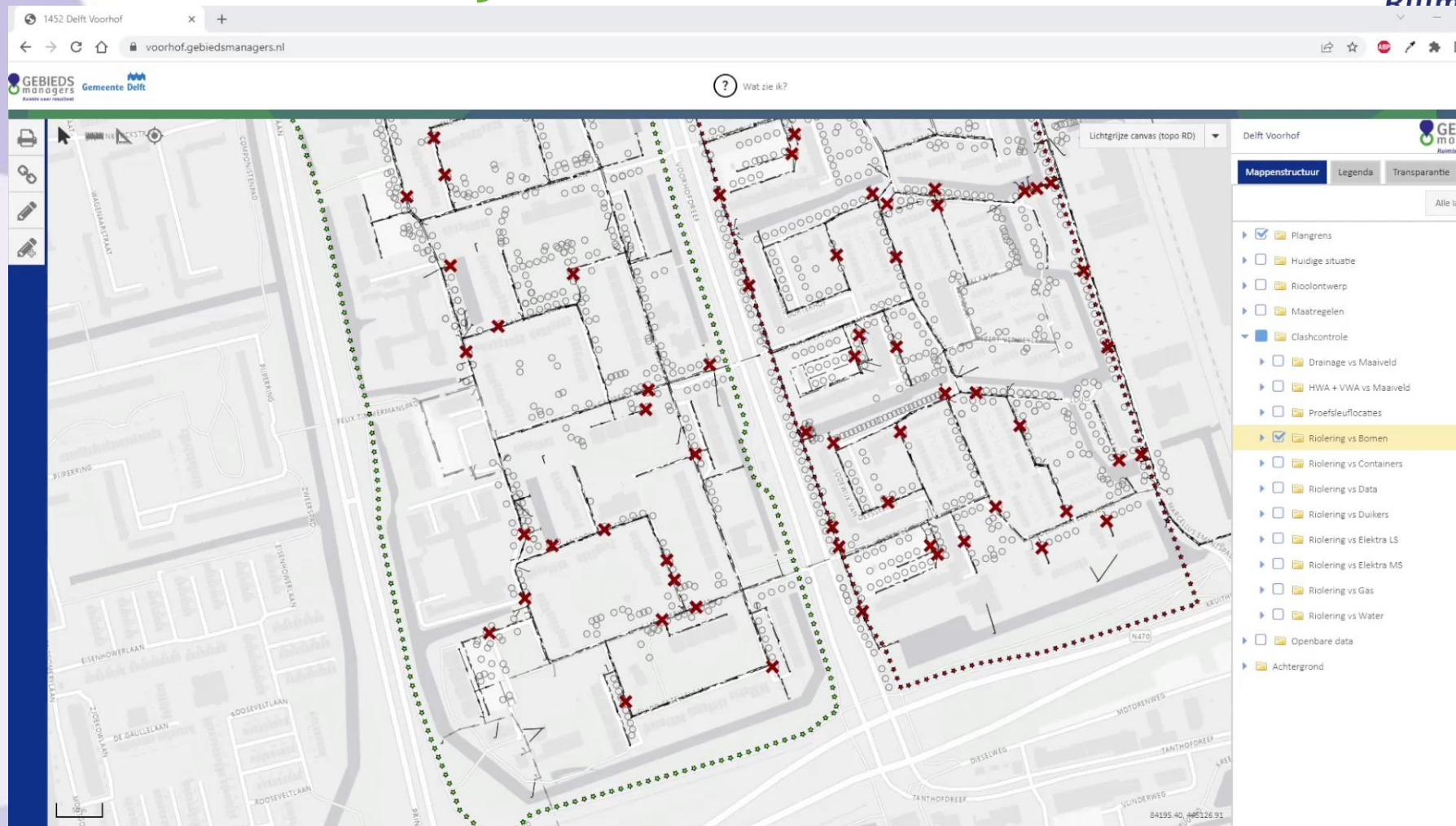

- Plangrens
- Huidige situatie
- Rioolontwerp
- Maatregelen
- Clashcontrole
 - Drainage vs Maaiveld
 - HWA + VWA vs Maaiveld
 - Proefsleufoctaties
 - Riolering vs Bomen** (highlighted)
 - Riolering vs Containers
 - Riolering vs Data
 - Riolering vs Duikers
 - Riolering vs Elektra LS
 - Riolering vs Elektra MS
 - Riolering vs Gas
 - Riolering vs Water
- Openbare data
- Achtergrond

Functies van het Gebiedsportaal

Burgerschap Participatie

Demo-participatie

gis.gebiedsmanagers.nl/viewer-5.1.1-SNAPSHOT/app/Demo-participatie?version=

Heeft u vragen of opmerkingen op het ontwerp? Klik dan [hier](#) om die naar ons toe te sturen!

Alphen a/d Rijn - Burgtenbuurt

Lagen Legenda Transparantie Filter

- Bewonersenquête
- Riolering
- Ontwerp reconstructie Burgtenbuurt
- Bestaande situatie
- Klimaatkaarten
- Kabels en leidingen
- Openbare data
- Achtergrond

Functies van het Gebiedsportaal

Projecten dashboard

Dashboard

gebiedsportaal.webgis.nl/workspace/gebiedsportaal/map/presentatie-portaal

NAVIGATIE

Legenda

- Projectgrenzen
- Status
- Opstart
- In uitvoering
- Afgerond

Kaartlagen

- Projectgrenzen en -namen
 - Projectnamen
 - Projectgrenzen
- Kengetallen
 - Algemeen
 - Status
 - Prestatiescores
 - Recentste prestatiescores
 - Voortgang
 - Financieel
 - Aanneemsommen
 - Meerwerk
 - Termijnstaten
 - Meldingen
 - Aantal meldingen
 - Meldingen afgehandeld
 - Aantal veiligheidsmeldingen

Zoek & filter

Status

Vul hier uw zoekterm in

Presentatie Geostrategiedag

Functies van het Gebiedsportaal

Publiceren van CAD tekeningen

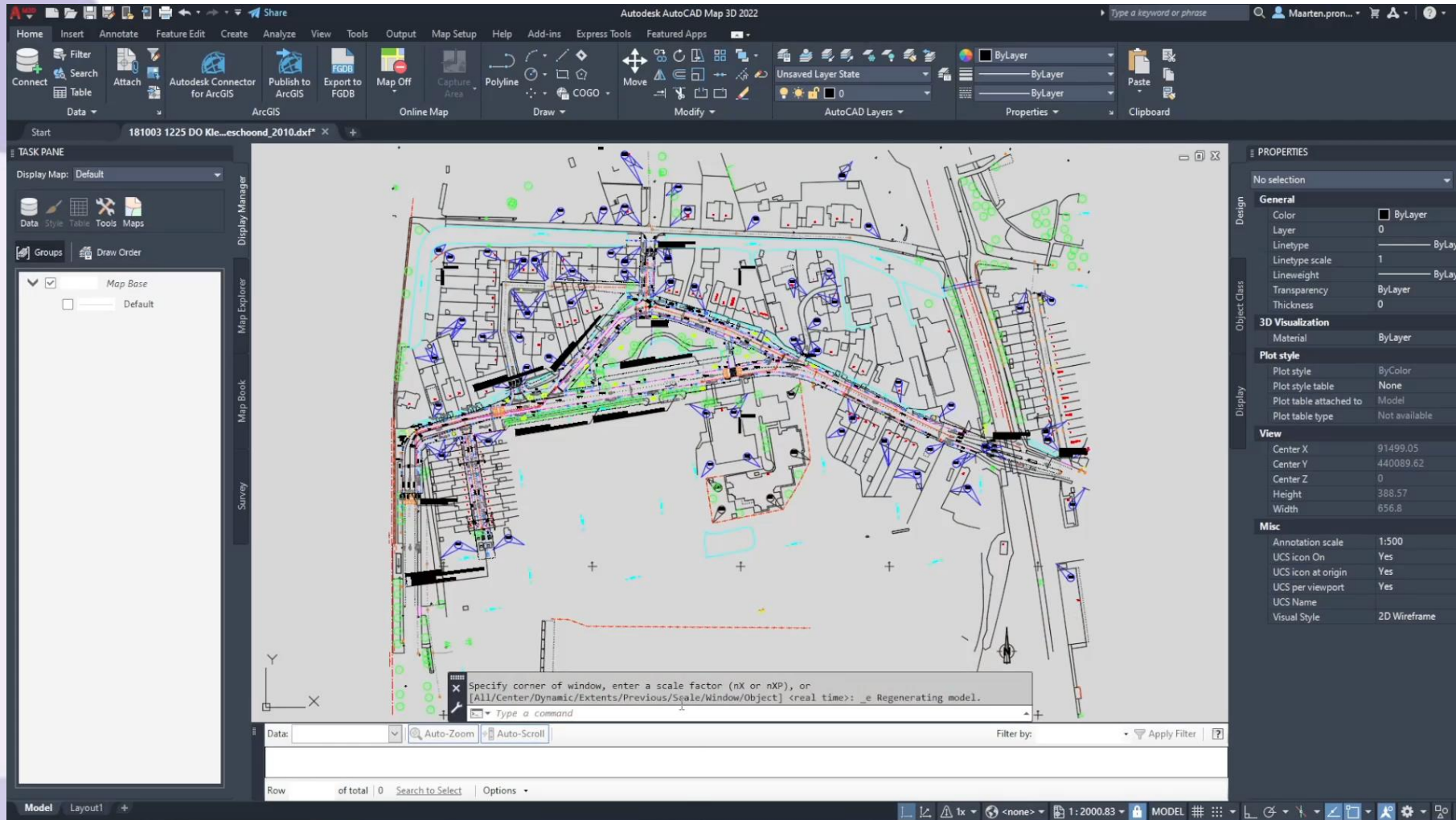

Functies van het Gebiedsportaal

Controleren van ontwerptekeningen

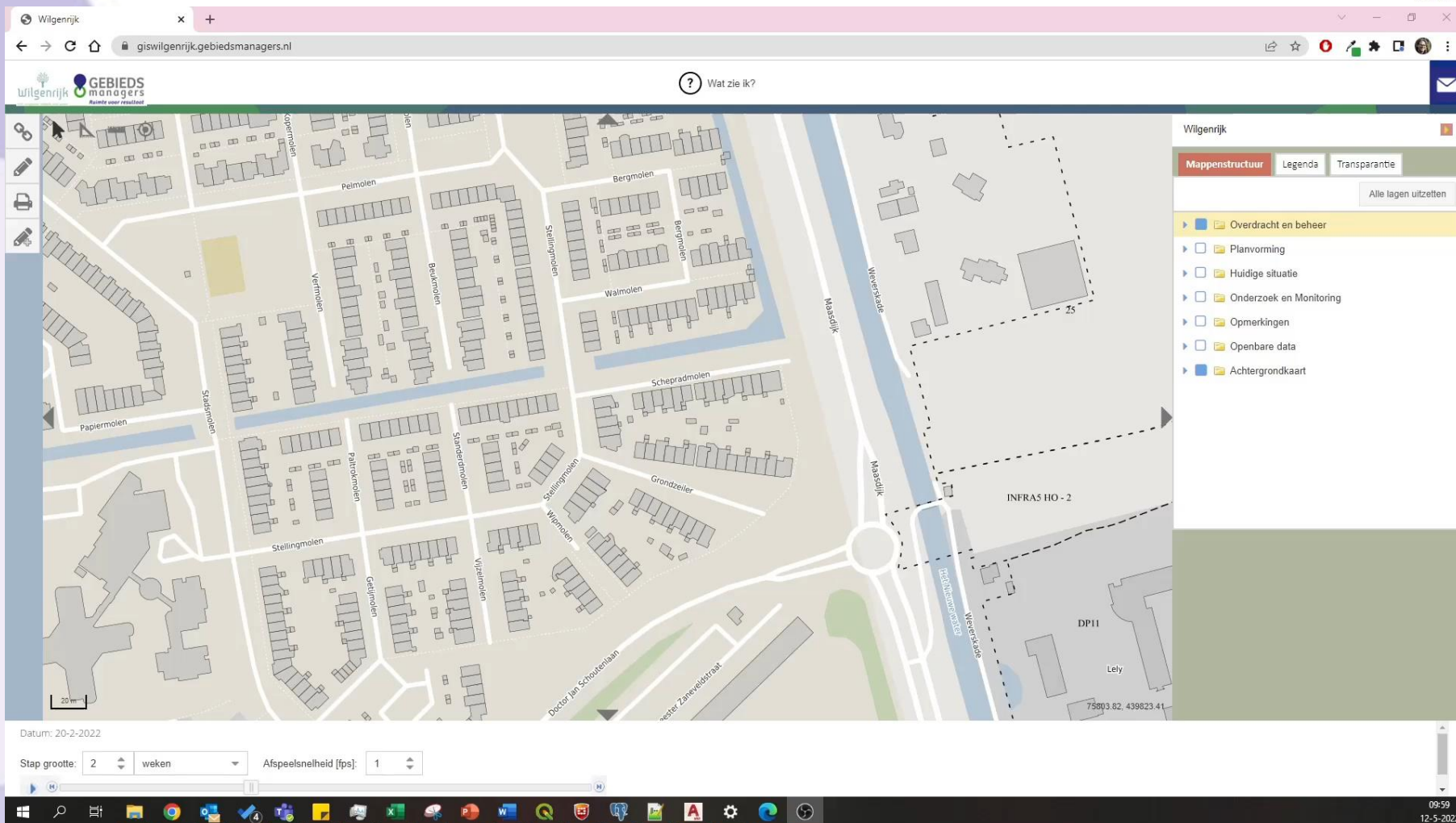

Gebiedsportaal en BIM

BIM (Building Information Management) is het verzamelwoord voor de automatisering en integraal laten samenwerken van zowel systemen als mensen.

- › Digitaal samenwerken in de keten
- › Informatiebehoud en delen
- › Openheid en transparantie
- › Werken met algemeen bekende standaarden
- › In GWW is 3D veelal nog niet gebruikelijk.
- › Herleidbaarheid en versiebeheer

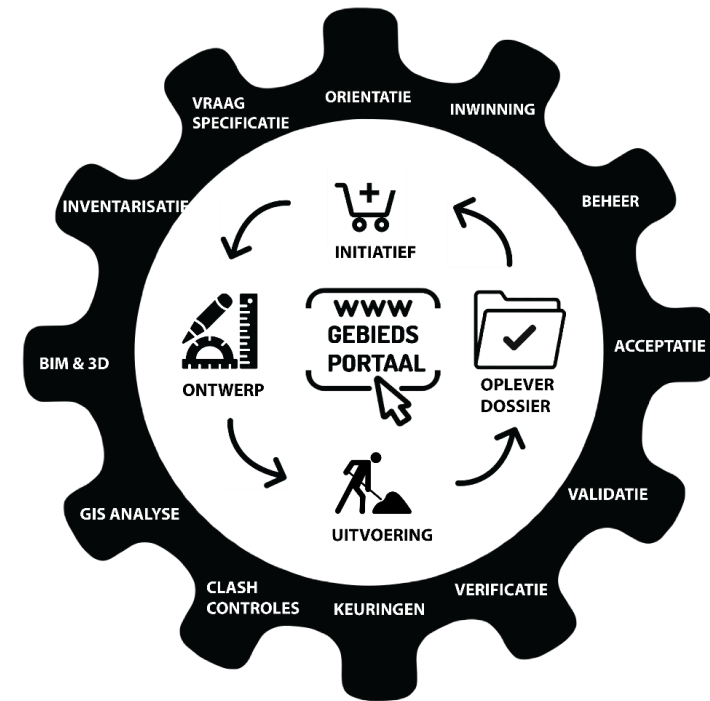

In de GWW sector wordt voornamelijk gebruik gemaakt van lijnen, punten en vlakken. Dit is fundamenteel anders dan in de bouw. GIS blijkt als fundament hiervoor bijzonder geschikt.

Gebiedsportaal in de toekomst

Gebiedsportaal is volledig 3D geschikt en het projectdossier is een volledige digital twin. Het volledige dossier is overdraagbaar naar de uiteindelijke beheerder.

Waar wordt qua ontwikkeling nog op ingezet:

- › Verdere integratie NLCS en data;
- › Civiel ontwerpen in objecten;
- › Digitale controle ontwerpen (clashdetectie)
- › Praktisch toepasbaar maken IMBOR waardoor maatwerk wordt geminimaliseerd.

Gebruikers van het gebiedsportaal

Alphen aan den Rijn

GEMEENTE
VIJF
HEE
REN
LAN
DEN

Waardzone CV

Den Haag

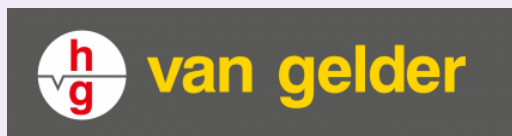

GEMEENTE TILBURG

