

Ruimteschepper - Kenniskring



Ben de Heuvel (Politie)

- ◆ **Product owner Geo-diensten**
- ◆ **Handhaving**
- ◆ **Intelligence**
- ◆ **Opsporing**
- ◆ **Operationele Centra**

Onderwerpen

- ◆ **Politie Atlas**
- ◆ **Crowd Management**
- ◆ **Criminaliteits Analyse Systeem**
- ◆ **Opsporing**
- ◆ **Ontwikkelingen**

Politie Atlas



Politie Atlas



Mobiel

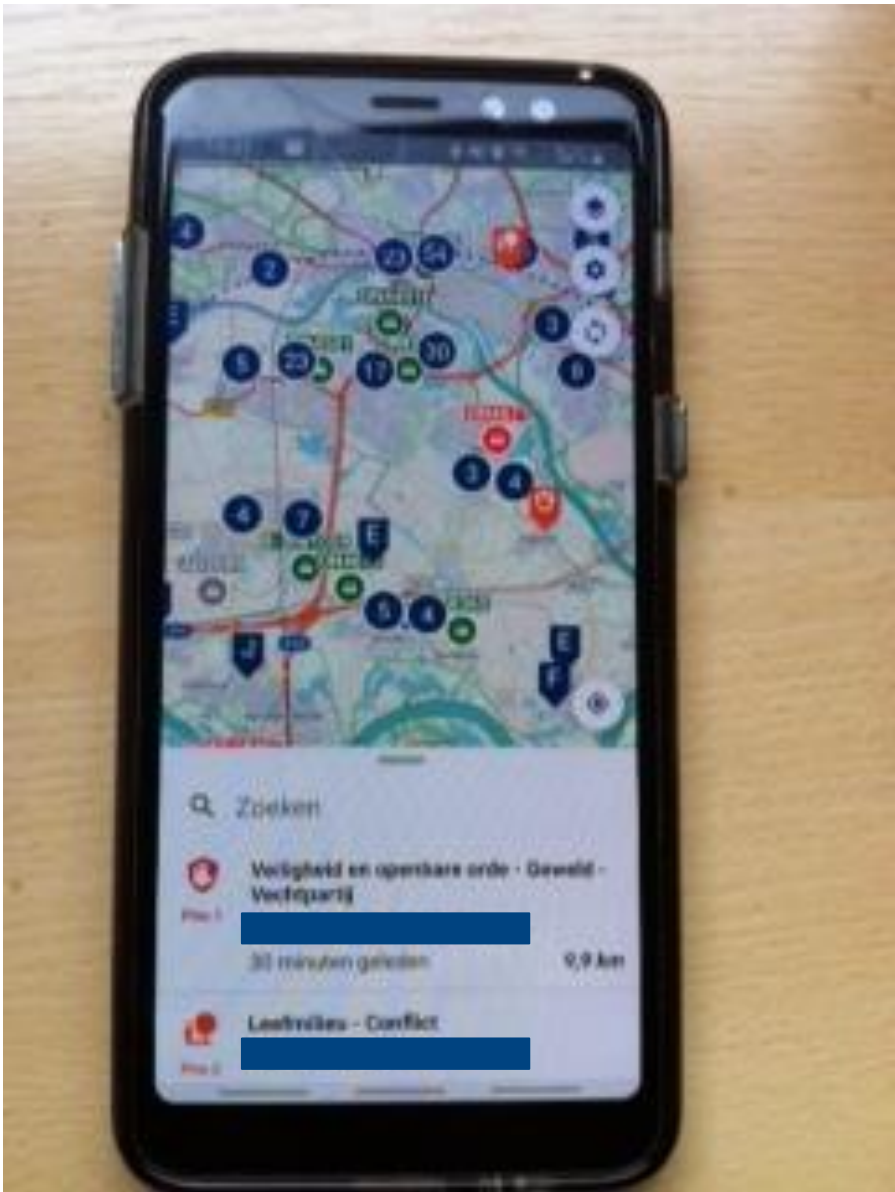

Crowd Management

- ◆ **Geen standaard system**
- ◆ **Vaak samenwerking gemeente(n) en/of organisatie**
- ◆ **Aanwezigheid en toestroom van publiek**
- ◆ **Diverse sensoren**
 - ◆ Intelligente camera's
 - ◆ Bluetooth-sniffers
 - ◆ Wifi-sniffers
 - ◆ Etc. etc.
- ◆ **Gericht op begeleiding van bezoekersstromen**

Dynamisch Draaiboek

Risico simulatietool

- Vooruitkijken in de tijd

Kaart component

- Kaartlagen
- Real-time informatiebronnen
- Schetstool

Dreigingsscenario overzicht

- Waarschijnlijkheid * effect
- Lijst en matrix-view
- Filteropties

Detailscherm

- Beschrijving
- Verantwoorde
- Maatregelen
- Data verrijking (semantisch & metadata)

Tijdslijn

- Activiteiten evenement
- Risico weergave (geel-rood)

Screenshot Dynamisch Draaiboek versie LIS18

Criminaliteits Analyse Systeem

- ◆ Doel CAS:
 - ◆ Op juiste tijd
 - ◆ Op juiste plaats
 - ◆ Verhoging heterdaadkracht
 - ◆ Preventieve werking

CAS: Methode

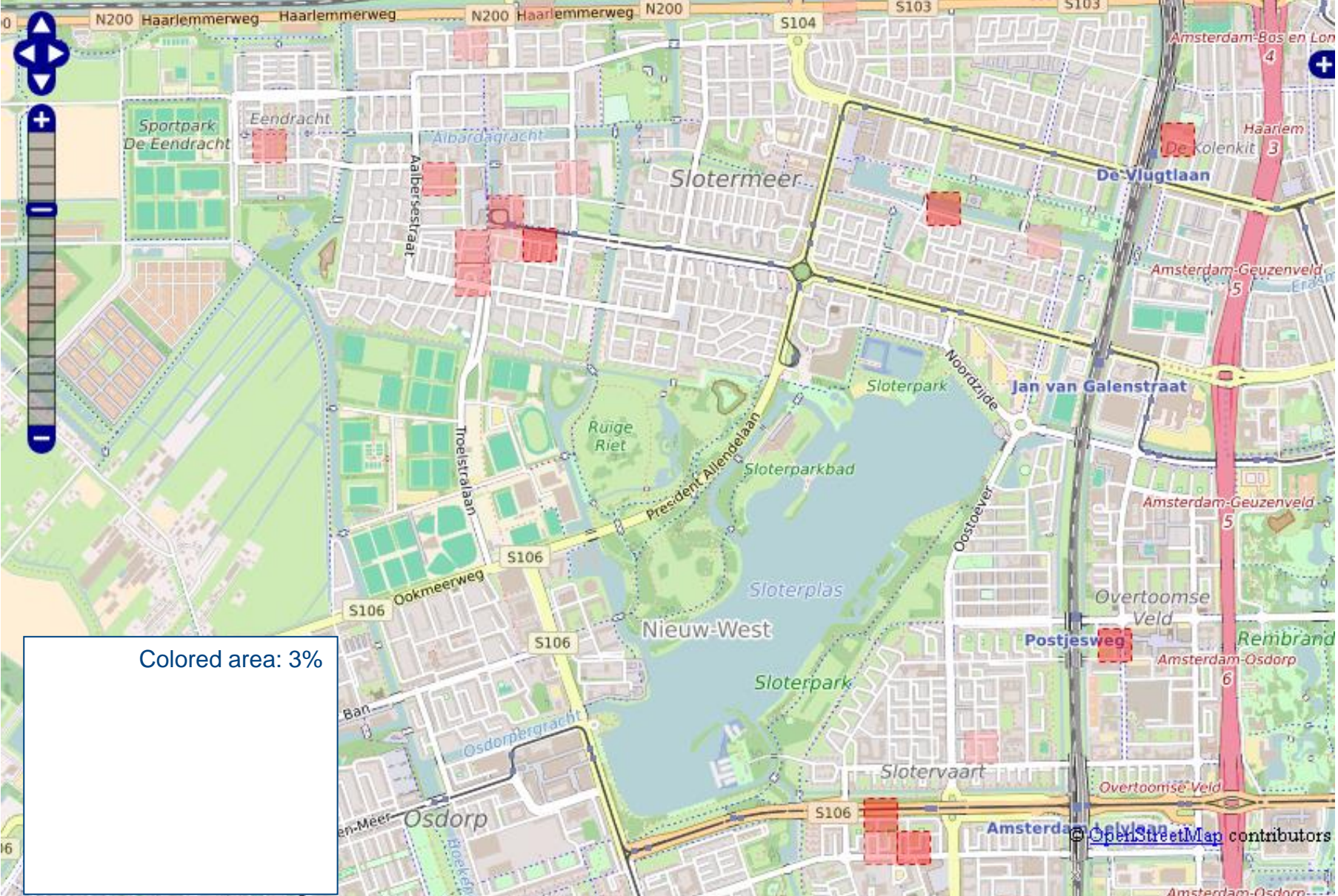

CAS: Methode

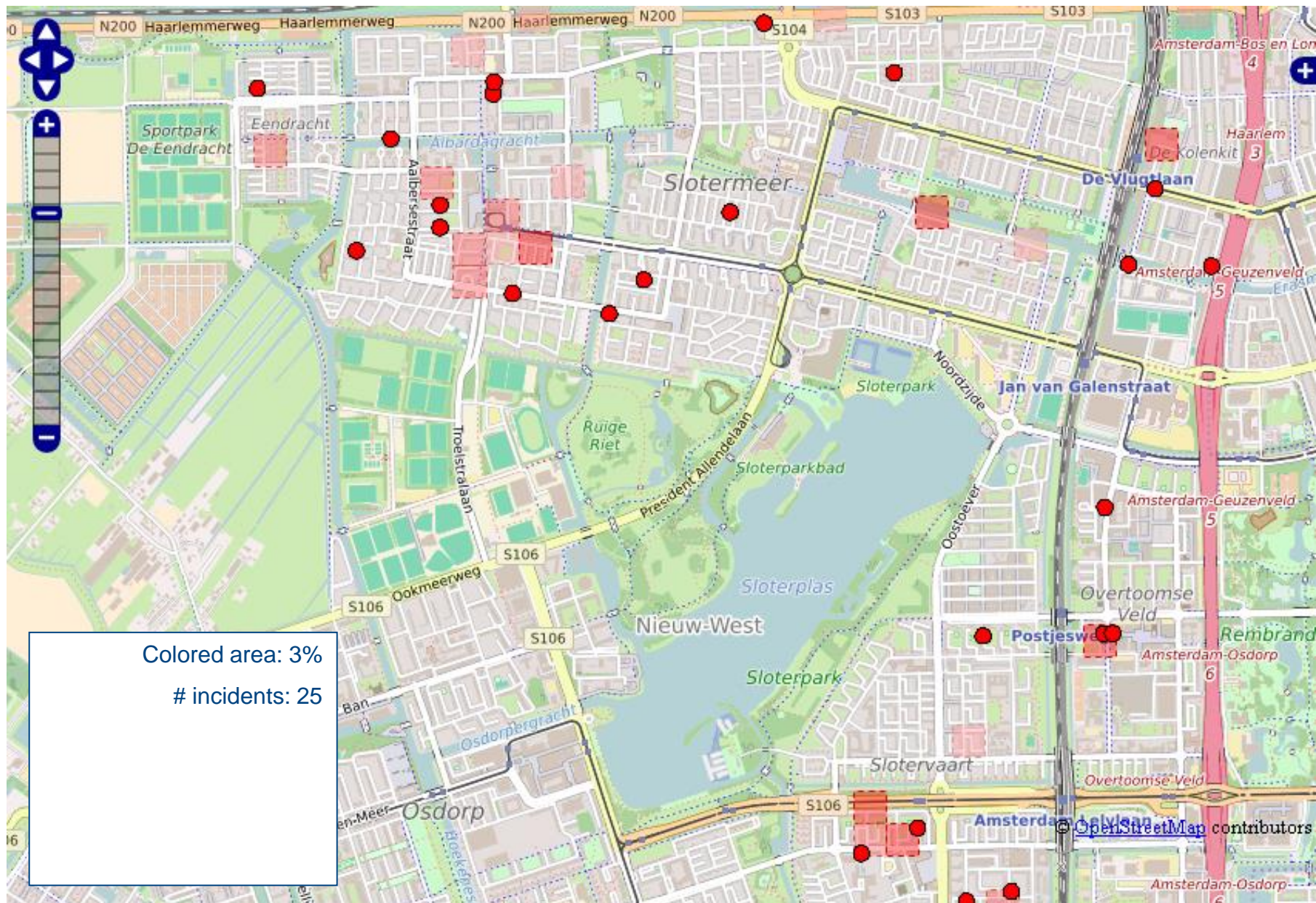

CAS: Methode

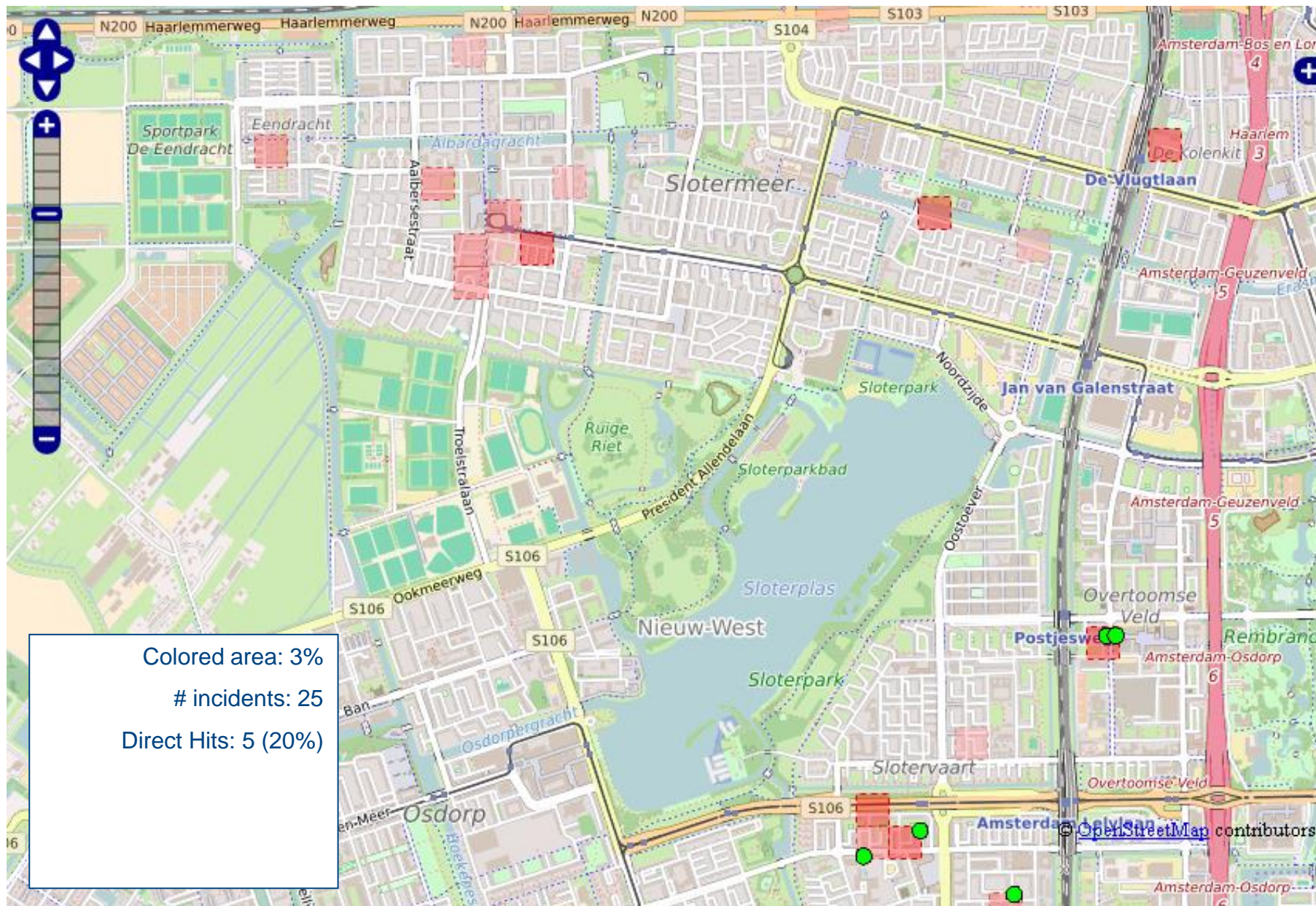

CAS: Methode

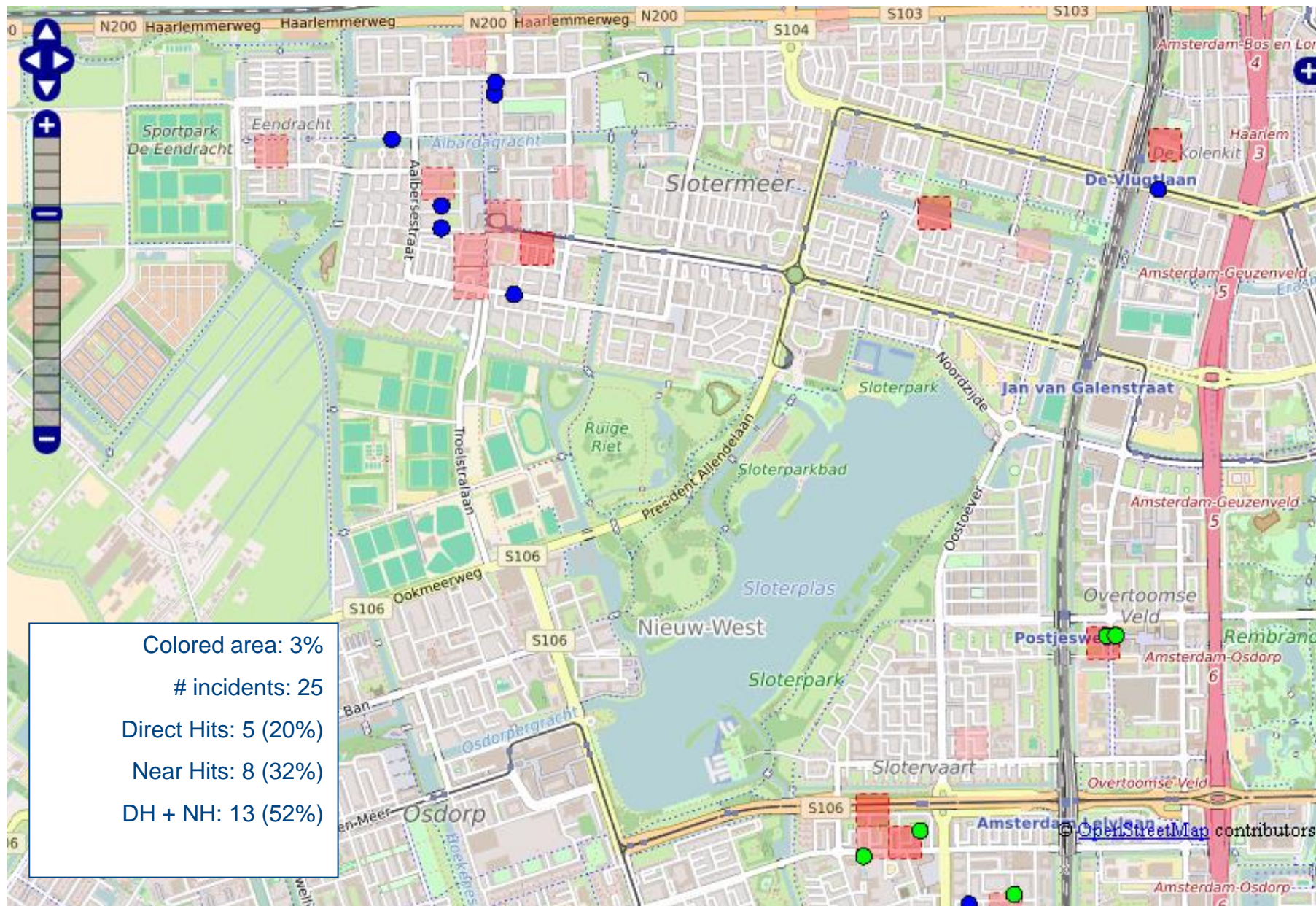

CAS: Methode

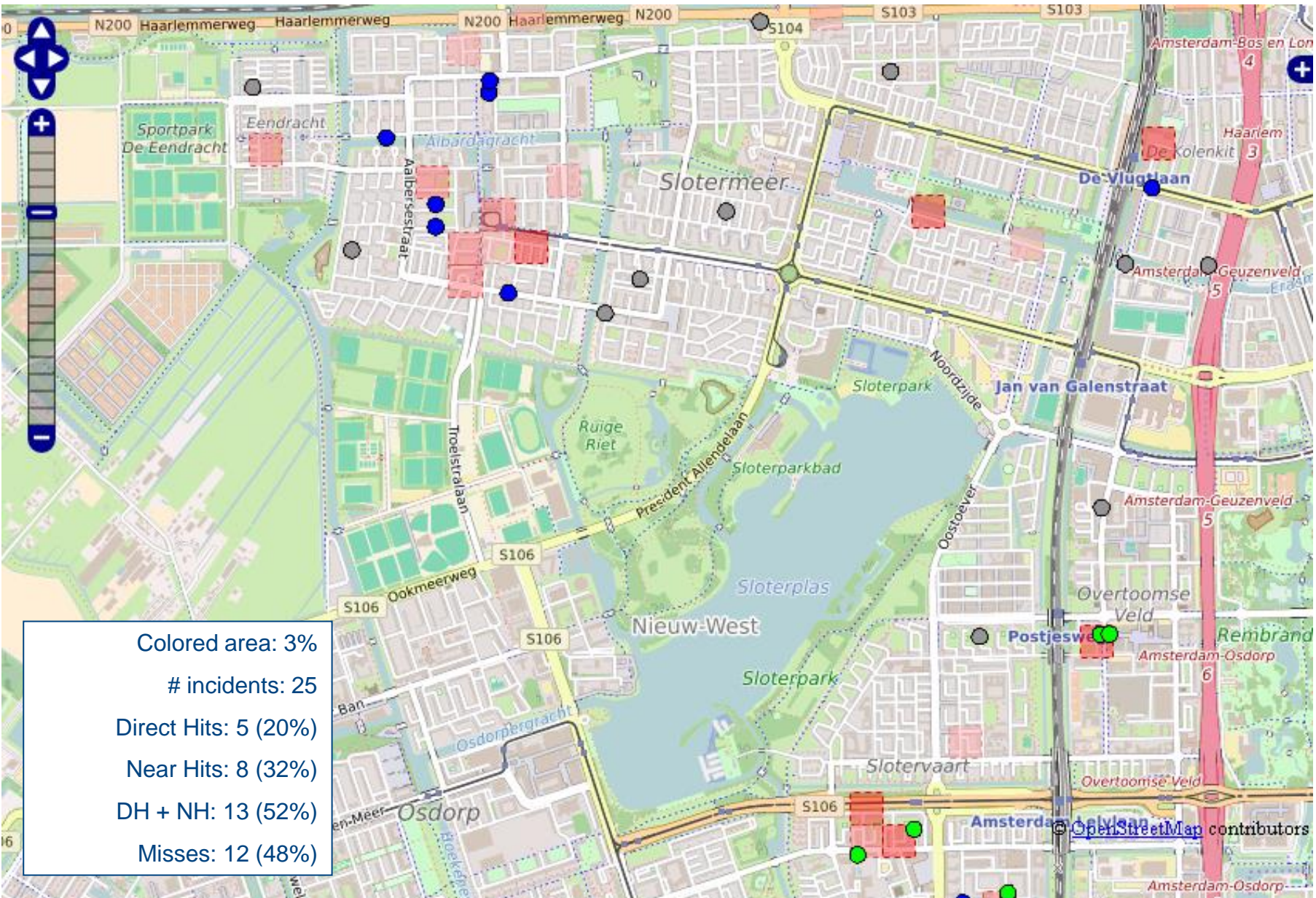

Opsporing

- ◆ Onderzoek naar import cocaïne
- ◆ Verwacht: container vanuit Peru met kleding
- ◆ Container door douane informatie centrum geïdentificeerd
- ◆ Vermoedelijke organisatoren geïdentificeerd
 - ◆ Telefoons en voertuigen onder controle
- ◆ Container gevolgd op zee door verdachten

- ◆ Analist:
 - ◆ Vandaag verwachte aflevering container
 - ◆ Verhoogde activiteiten en vreemd gedrag verdachten
 - ◆ Telecom-analyse

Locatie telefoon

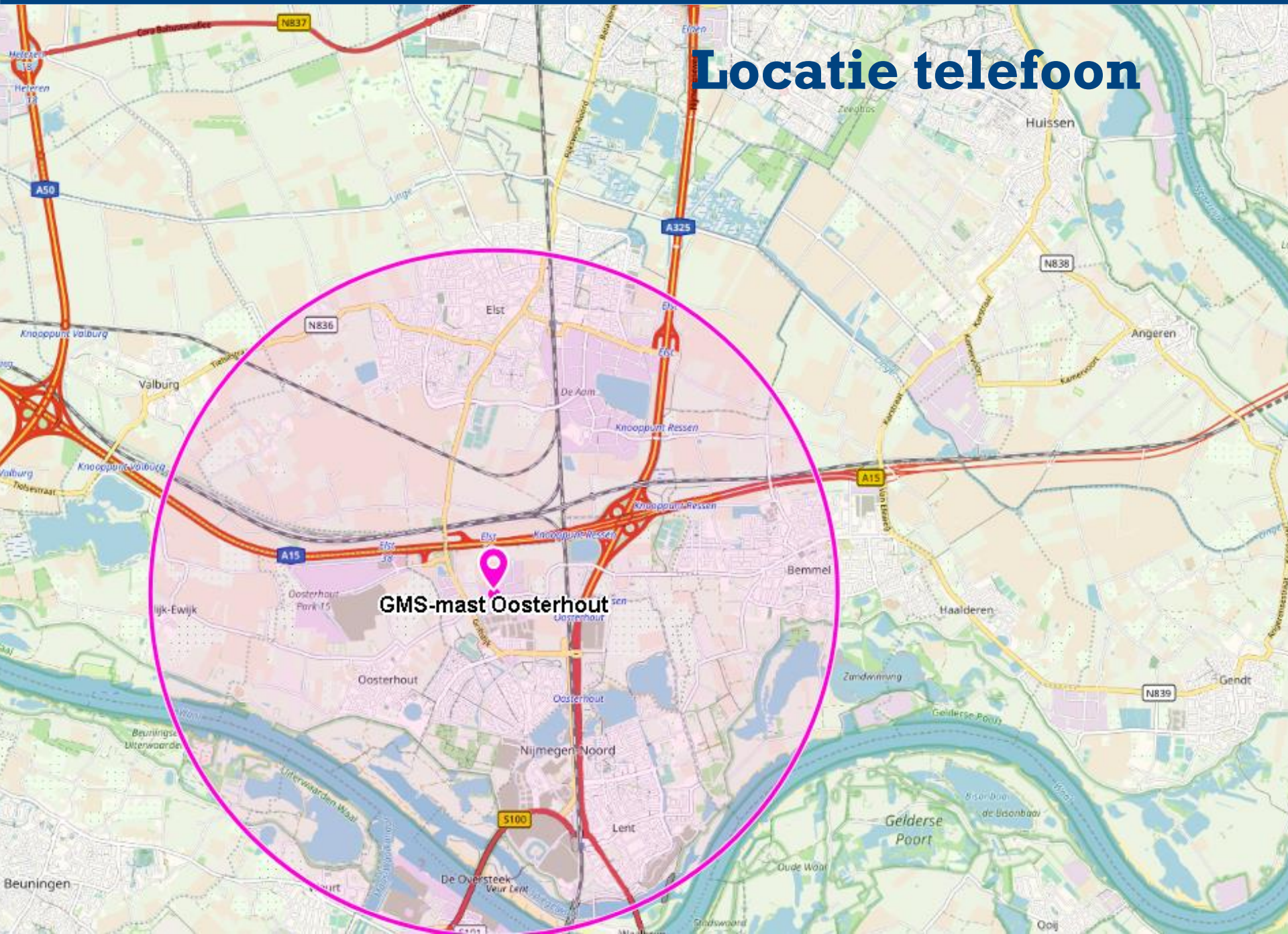

GMS-mast Oosterhout

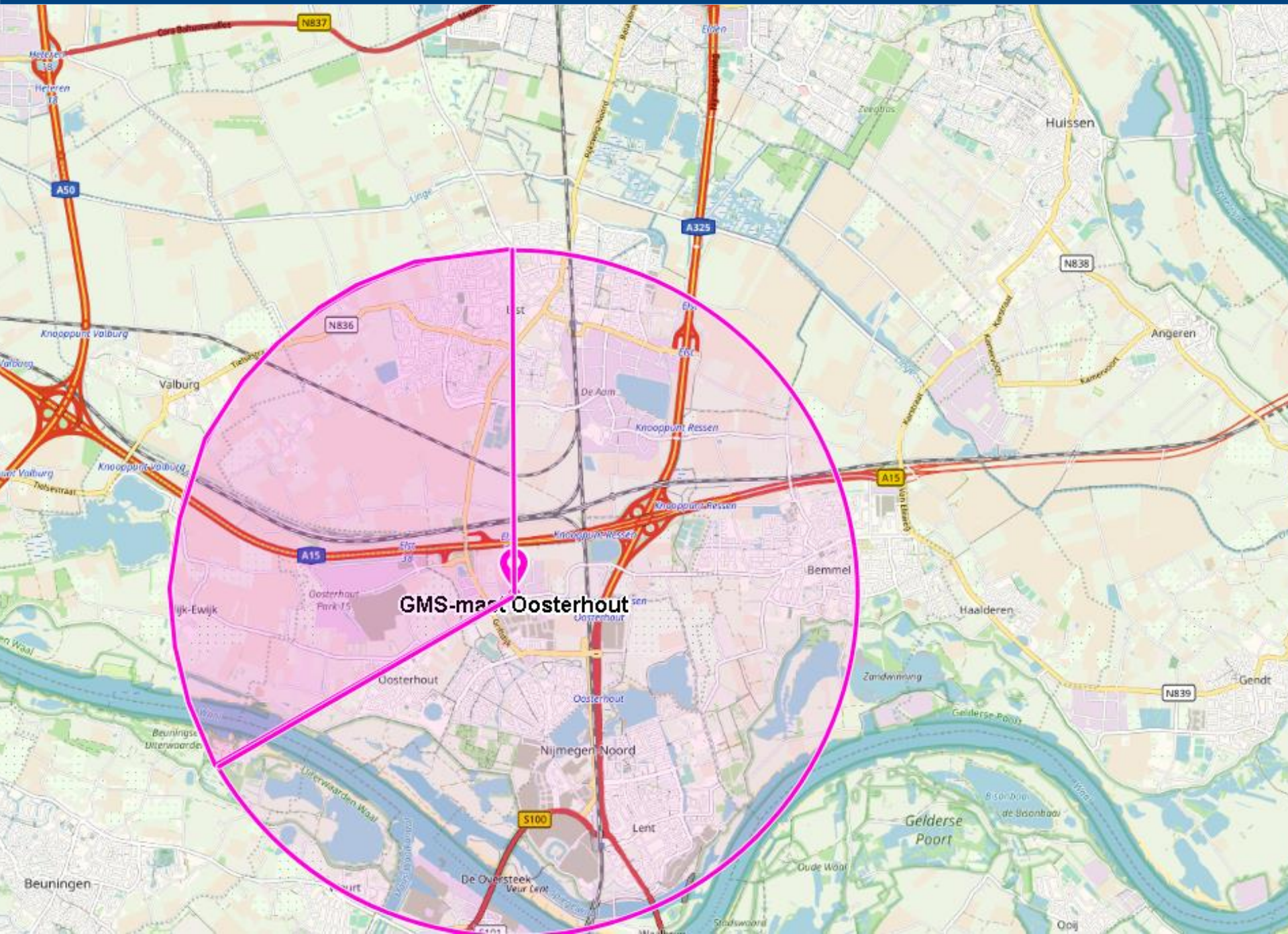

GMS-mark Oosterhout



McDonald's

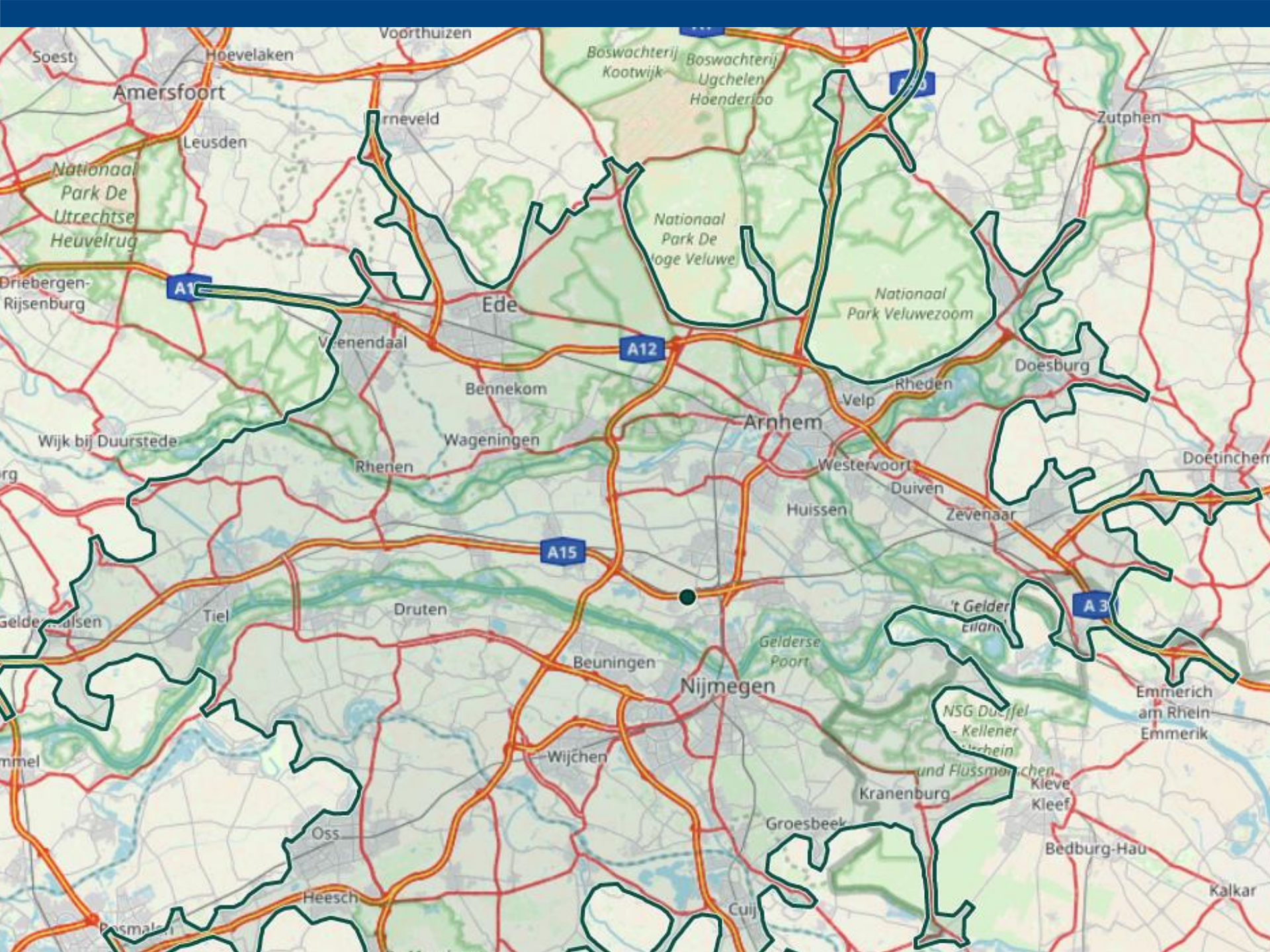

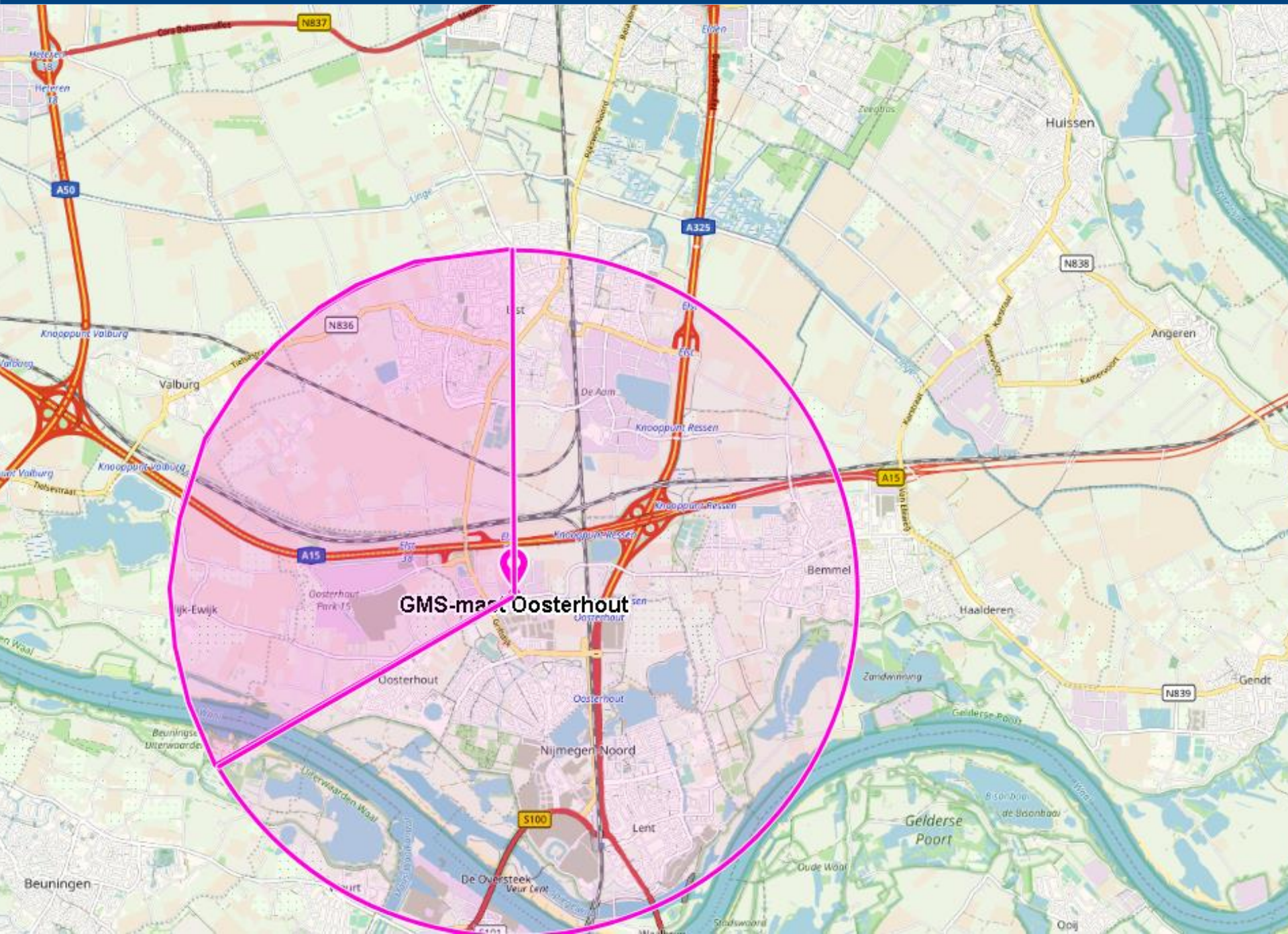

GMS-mark Oosterhout

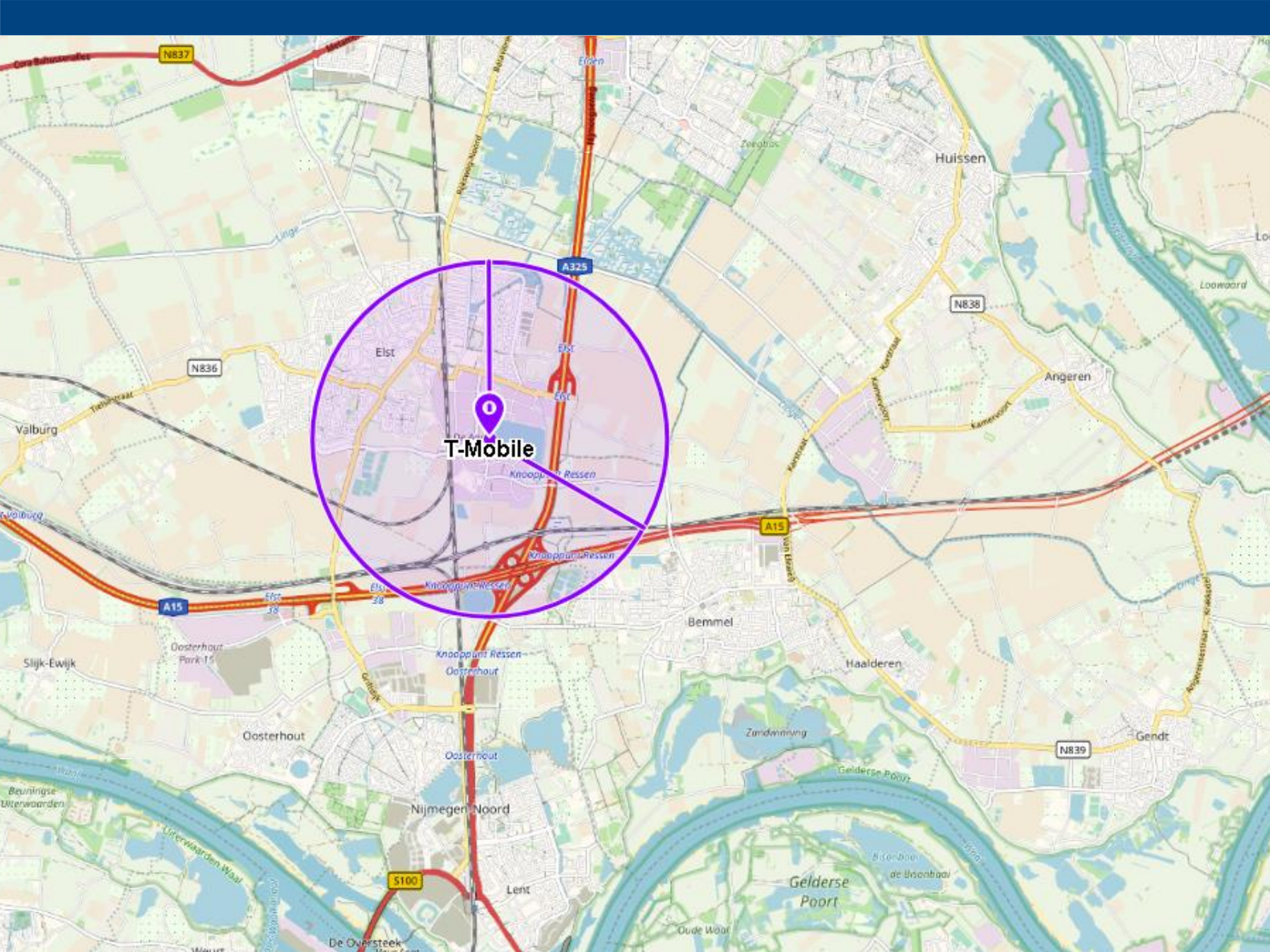

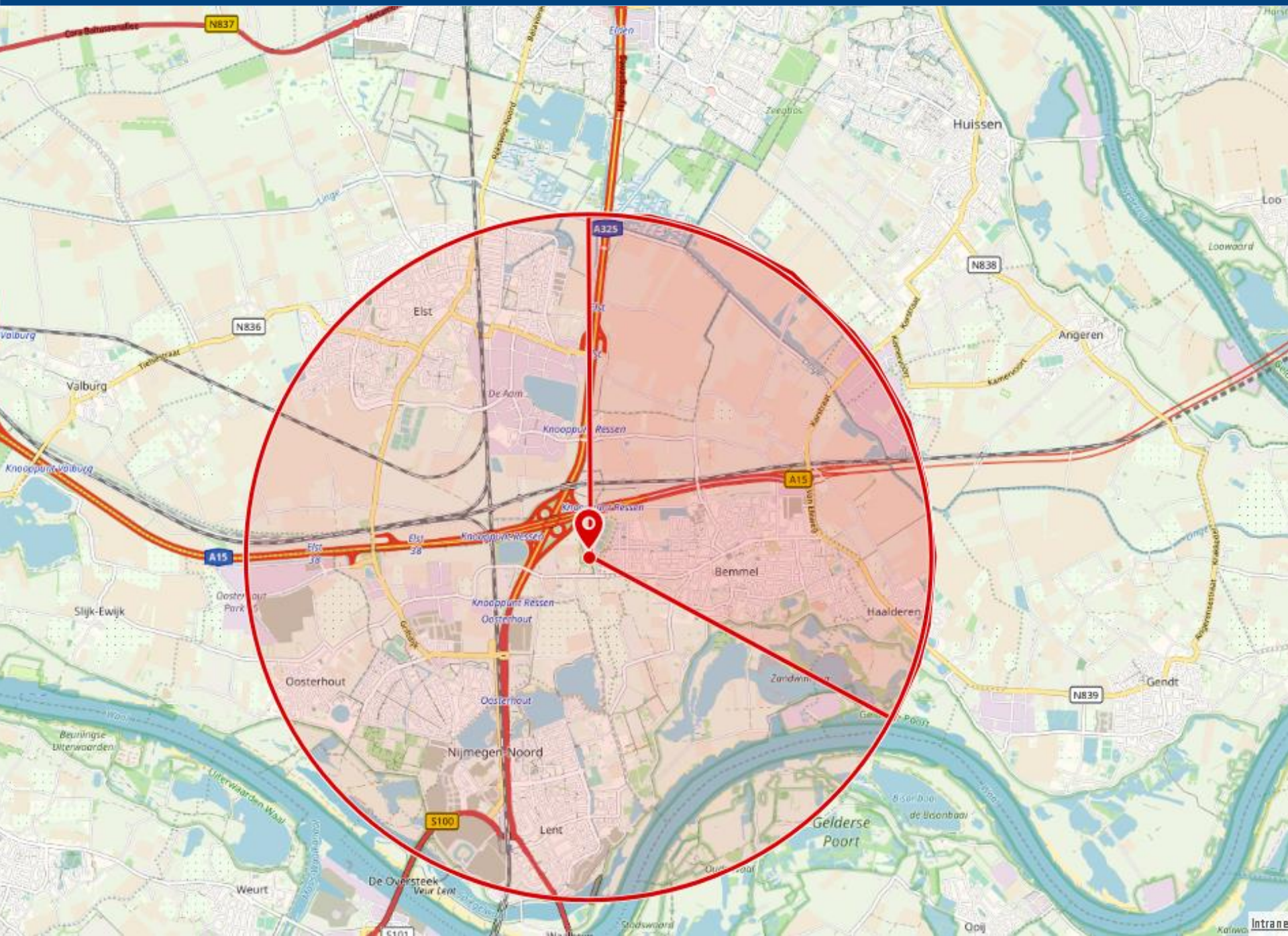

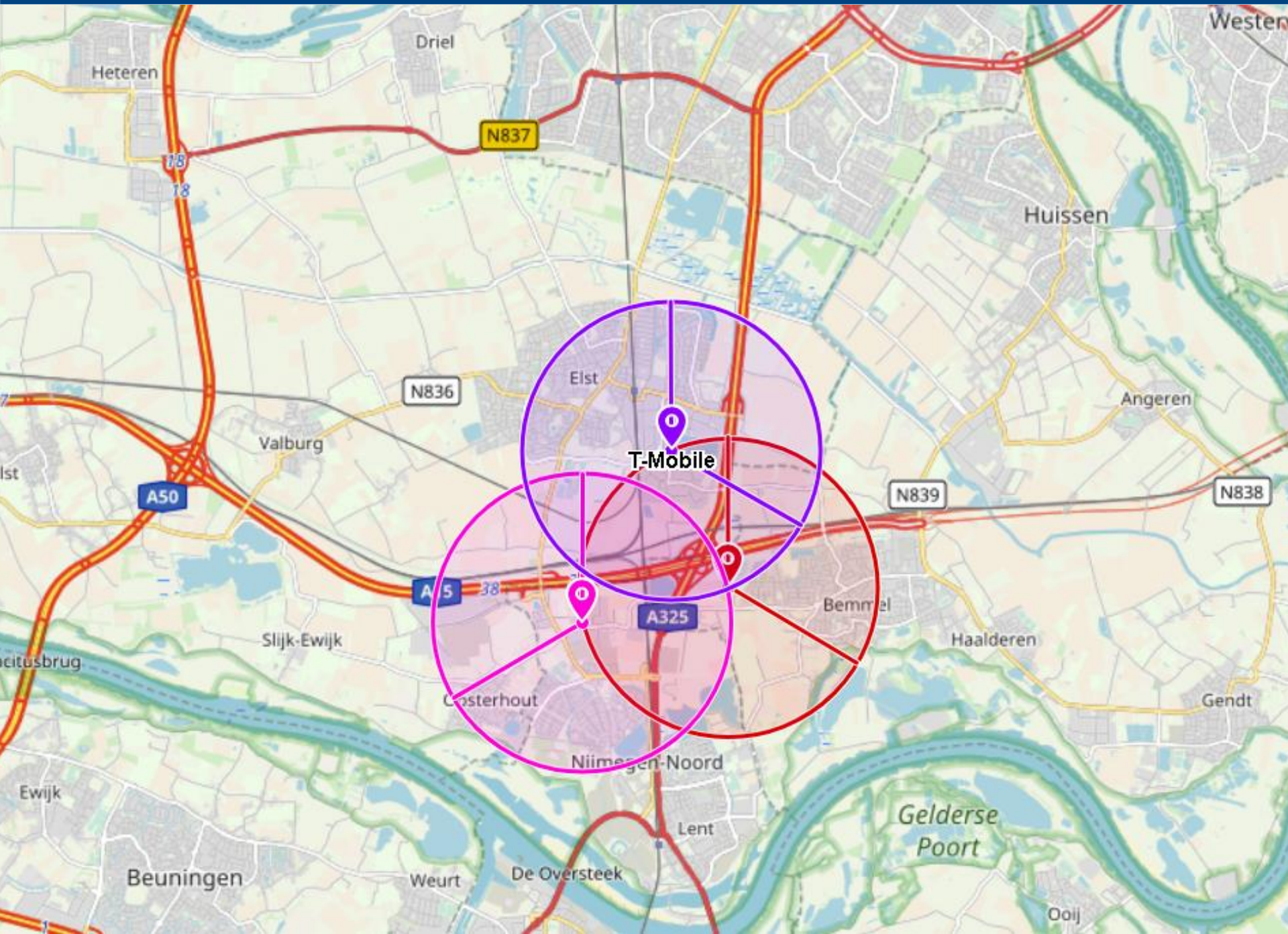



N837

18
18

Huissen

Loo

N836

Elst

Angeren

A50

N839

N838

Valburg

GSM T-Mobile

Bommel

Haalderen

A15

38

38

Do

Slijk-Ewijk

A325

Costerhout

Gendt

Nijmegen-Noord

Lent

Gruiderse Poort

Beuningen

Weurt

De Oversteek

Nijmegen

Ooij

Nijmegen-Nieuw-West

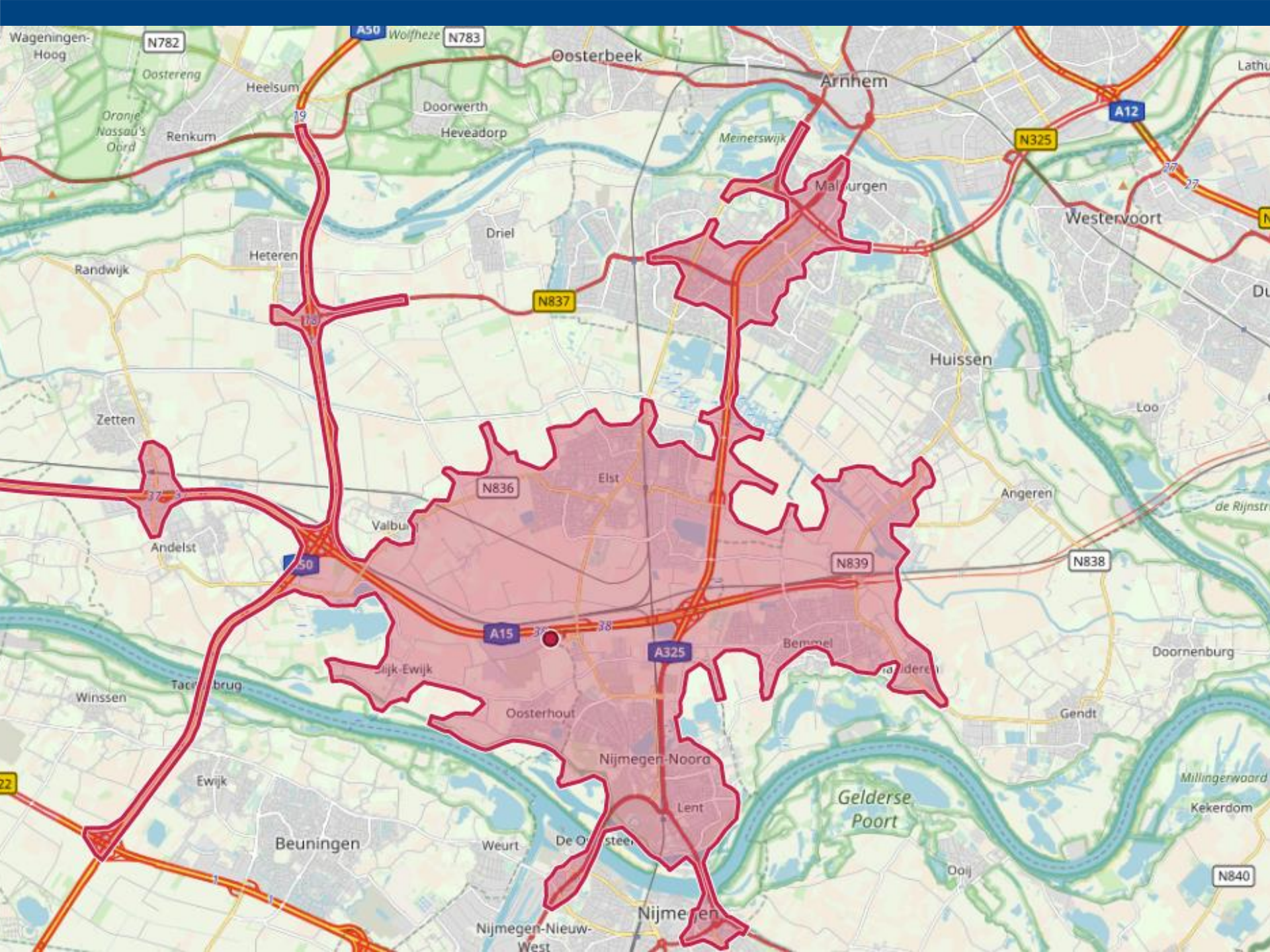

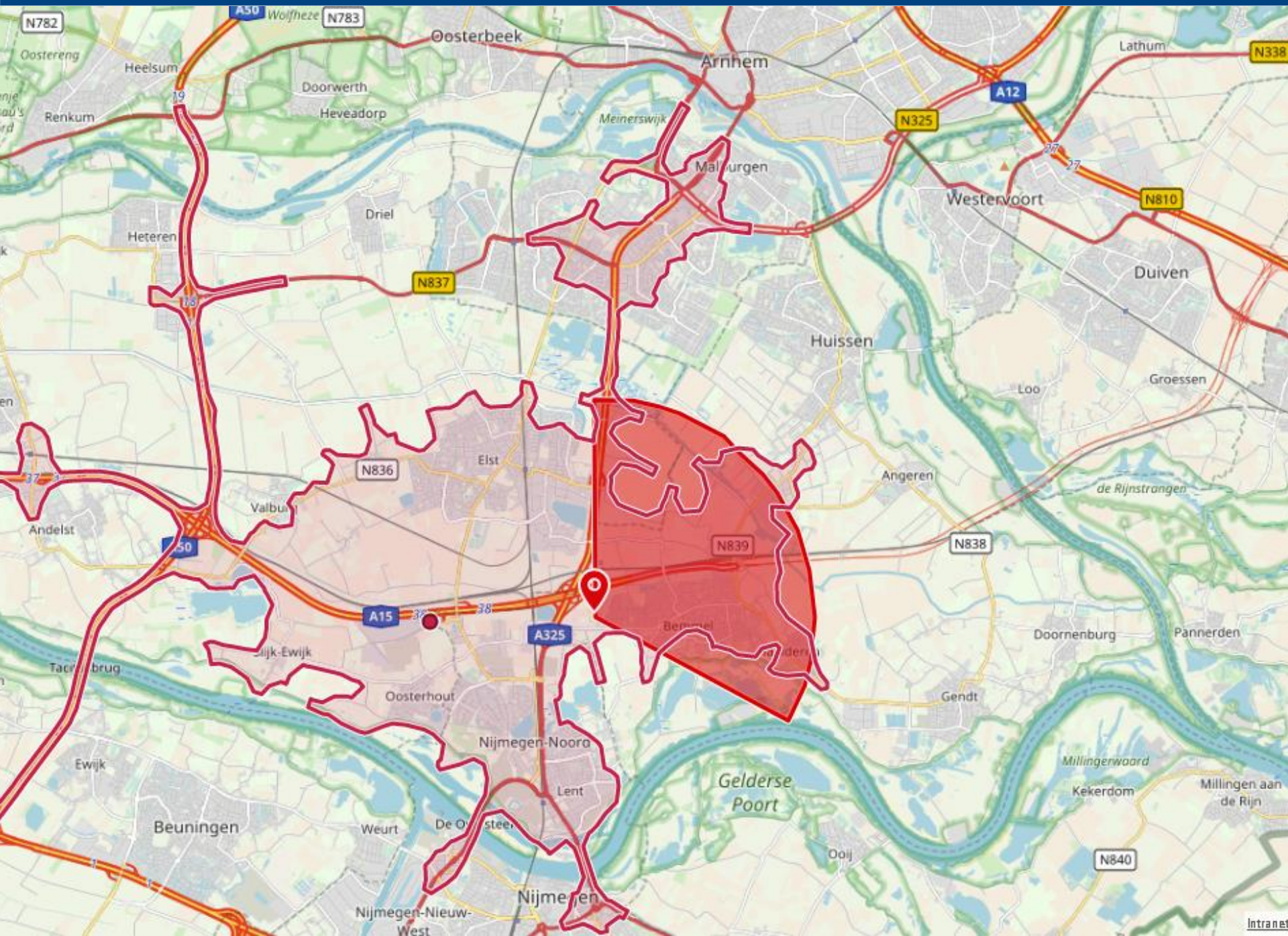

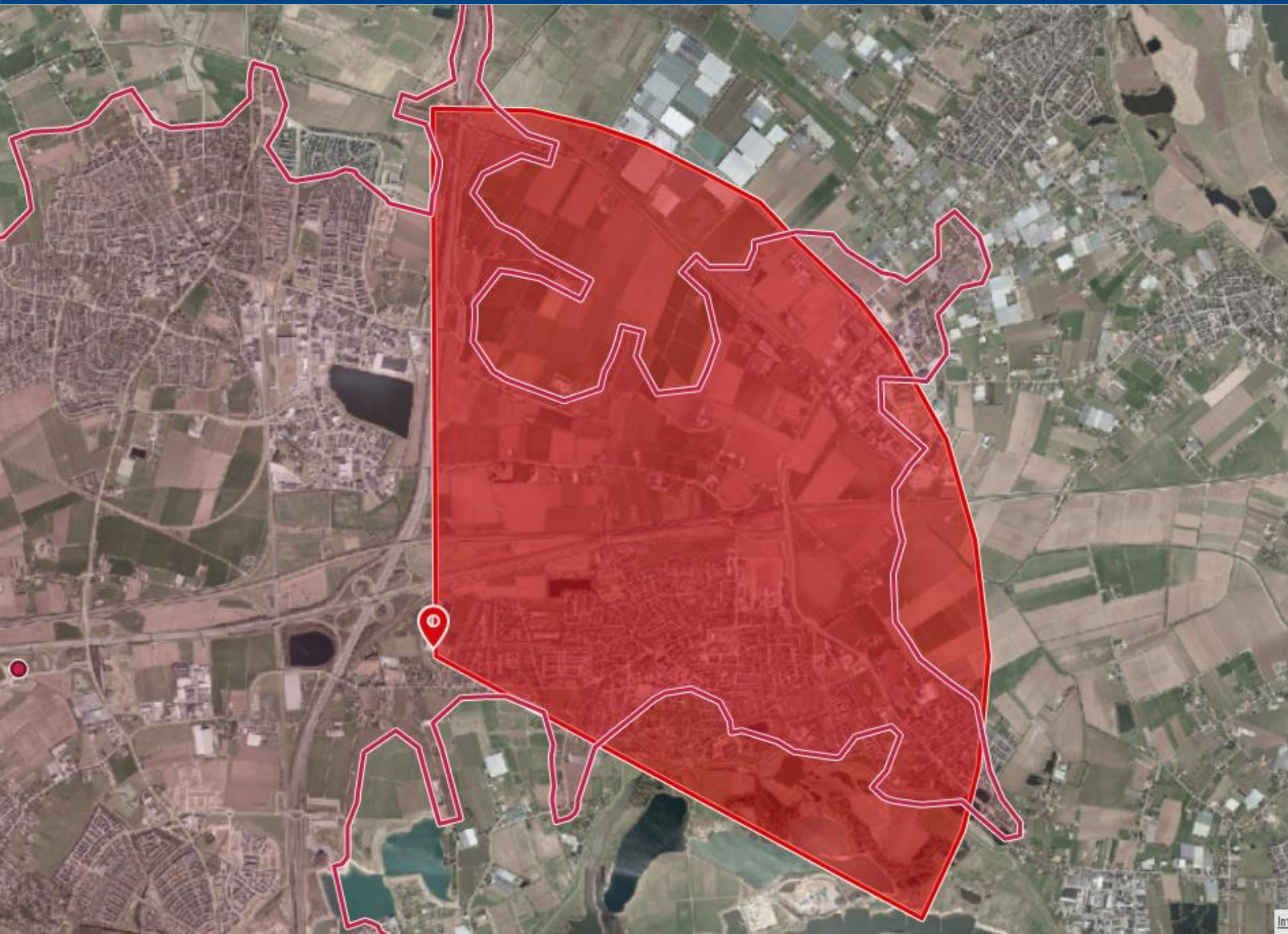

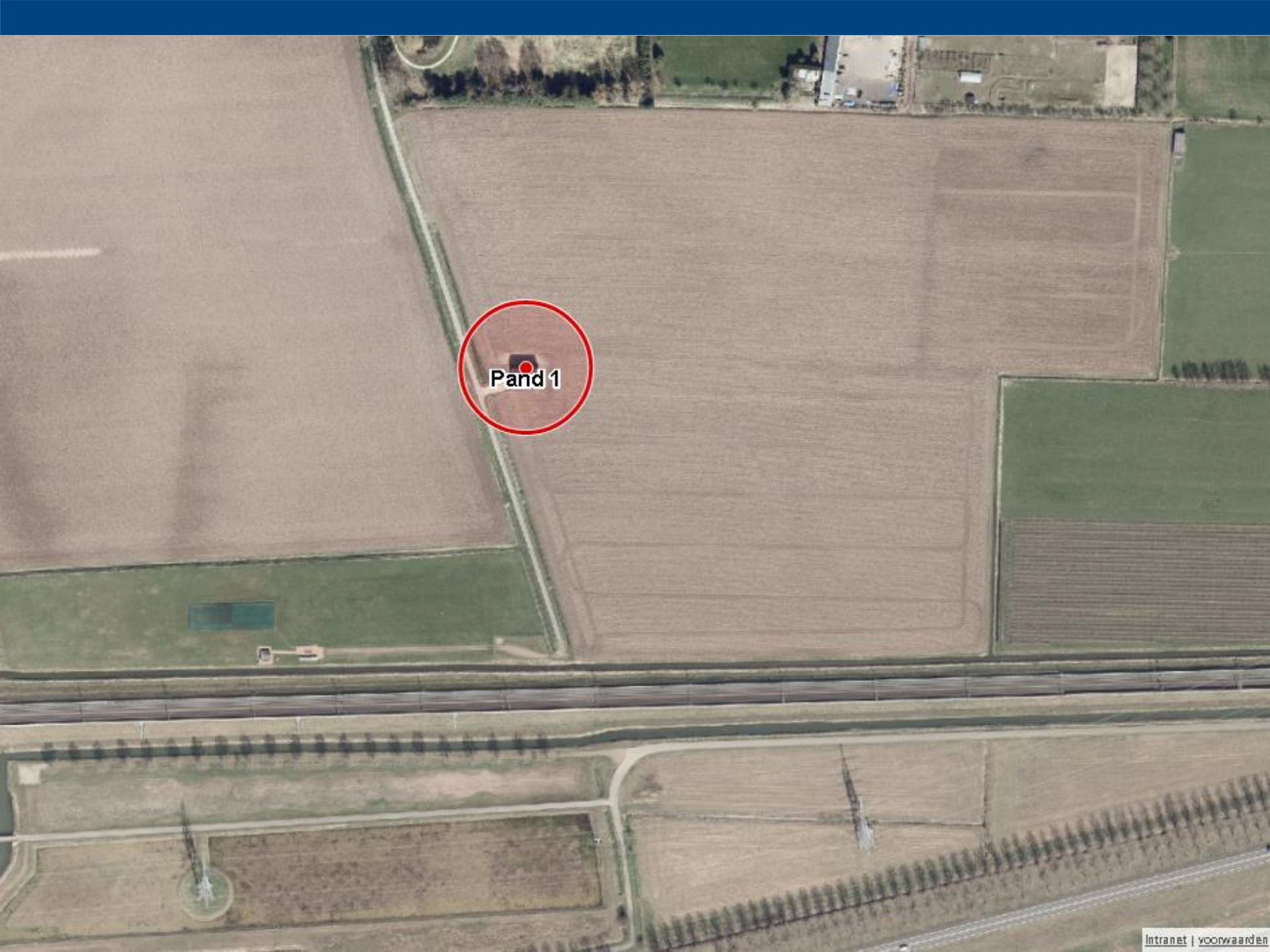

Pand 1



Ontwikkelingen

- ◆ **Project GALE**
- ◆ **3D-modelling**

Project GALE



3D-modelling

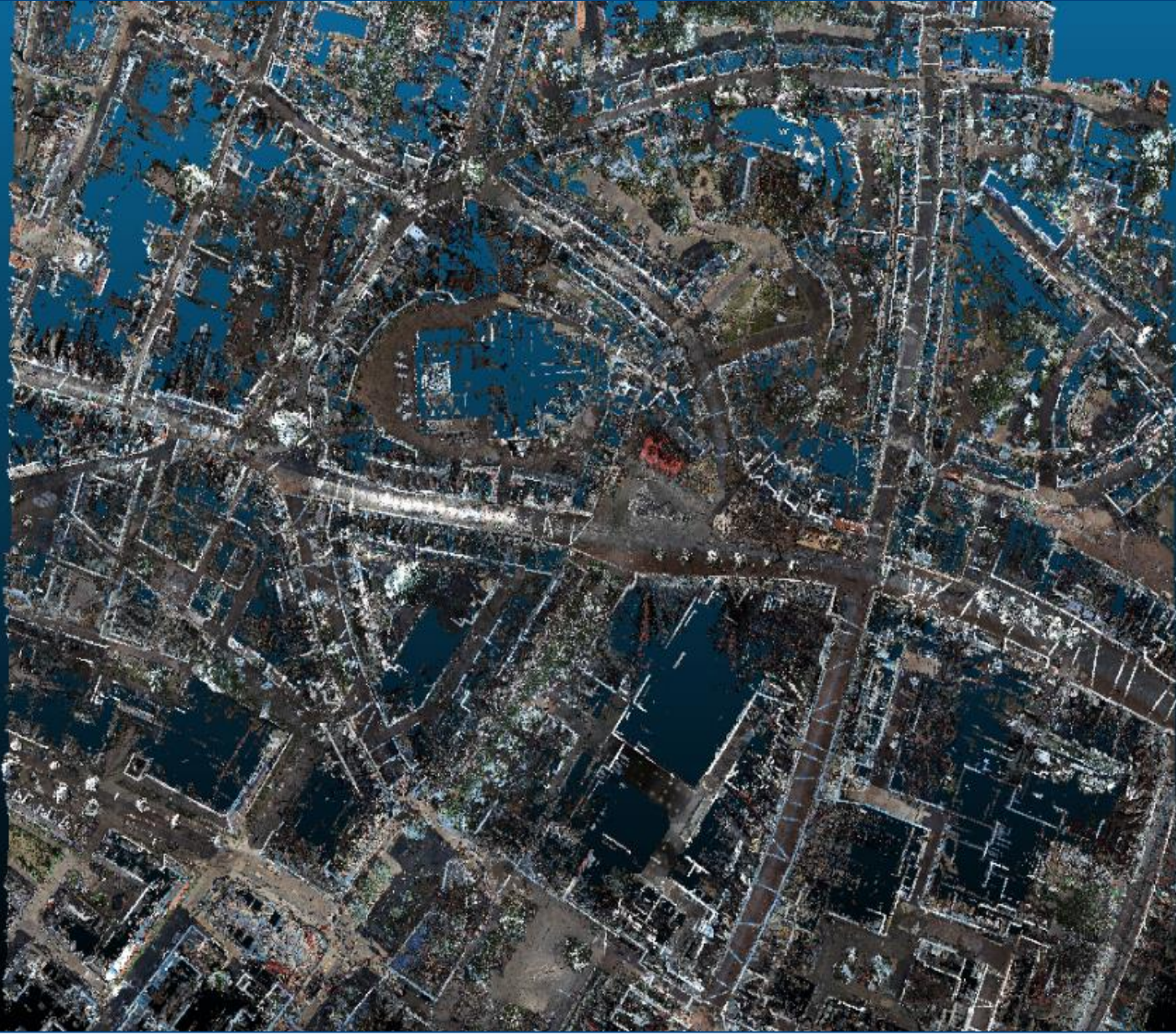

3D-modelling



Dank voor uw aandacht

